



Résumé : Un accident mortel est à déplorer en Septembre 2023 faisant deux victimes icaunaises, accident dû à l'alcool (près de 4 g/l). Le nombre de tués sur les routes fluctue énormément : 0 en Juin, 4 en Juillet, 0 en Août et 2 en Septembre. Le nombre d'accidents corporels reste stable pour les mois d'été (15, 13 et 14 en septembre)
Le non-respect des règles est de loin la cause principale des accidents de Septembre (8 sur 14), suivi par l'alcool (2 sur 14) avec souvent la vitesse excessive comme cause secondaire.
A noter l'augmentation du nombre des conducteurs en fuite, un en Août, deux en Septembre.
La répartition temporelle des accidents corporels reste concentrée le Vendredi et dans la tranche 18-21 heures.
La répartition géographique en nombre d'accidents se concentre sur la région de Sens.

Accidents – Tués – Blessés

YONNE		Septembre 2023*		Ces 3 derniers mois**		Ces 12 derniers mois***	
		Nombre	variation	Nombre	variation	Nombre	Variation
Accidents		14	-30 %	42	-33 %	145	-34 %
Tués		2	-100 %	6	-45 %	24	-23 %
Blessés		15	-35 %	54	-36 %	174	-36 %

*Septembre 2023 par rapport à Septembre 2022

** Cumul 3 mois de juillet 2023 à septembre 2023 par rapport au cumul 3 mois de juillet 2022 à septembre 2022

*** Cumul 12 mois de octobre 2022 à septembre 2023 par rapport au cumul 12 mois de octobre 2021 à septembre 2022

Taux de gravité des accidents (Tc)

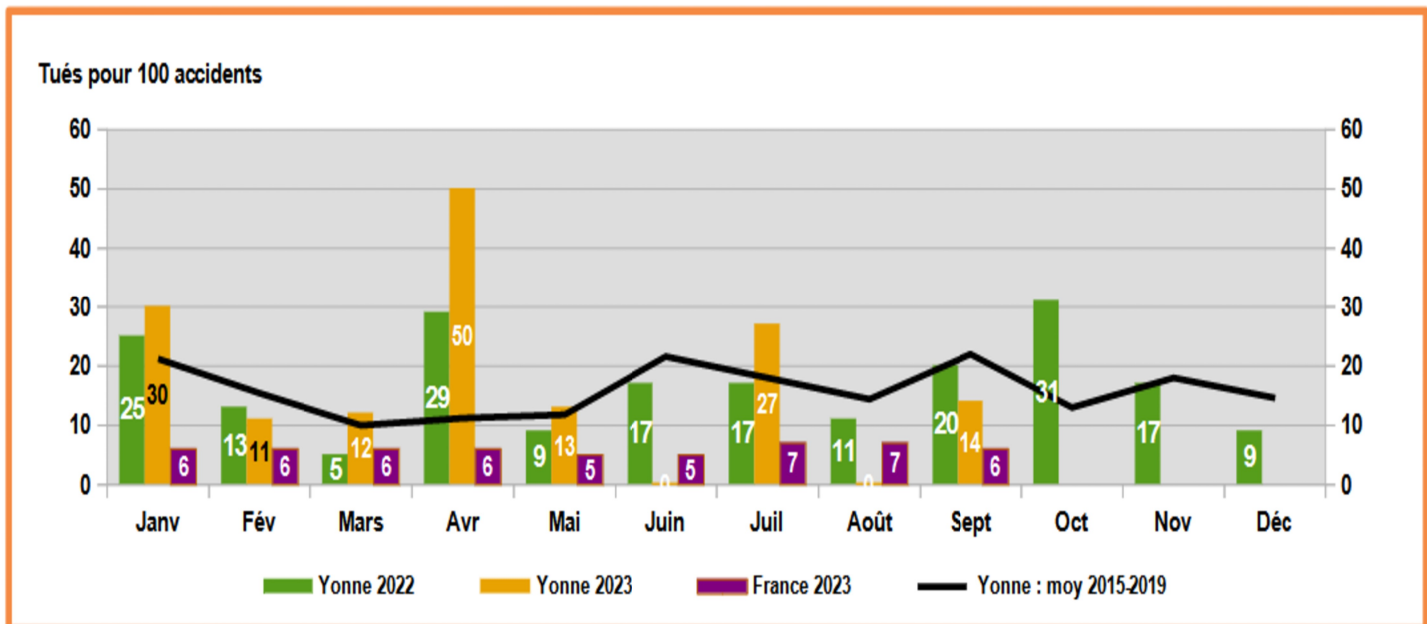

Causes principales des accidents corporels

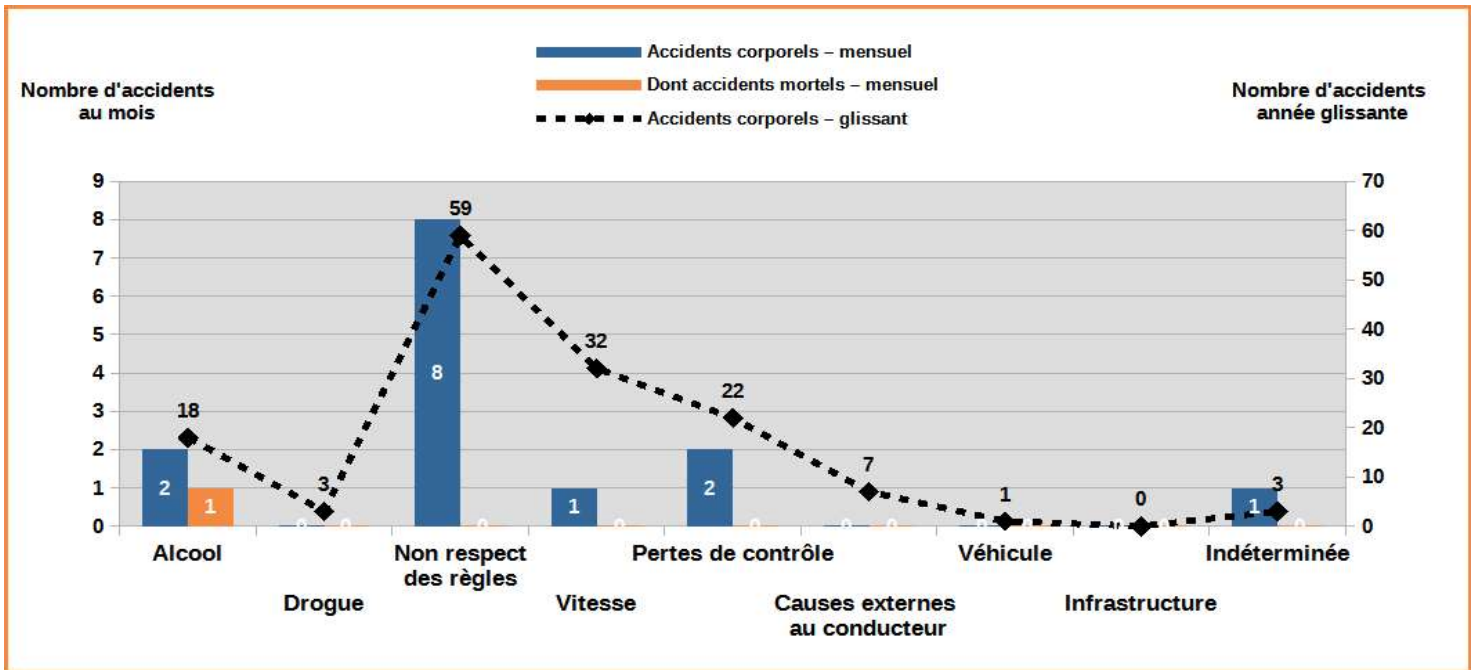

Accidents corporels par catégorie de véhicules – mensuel

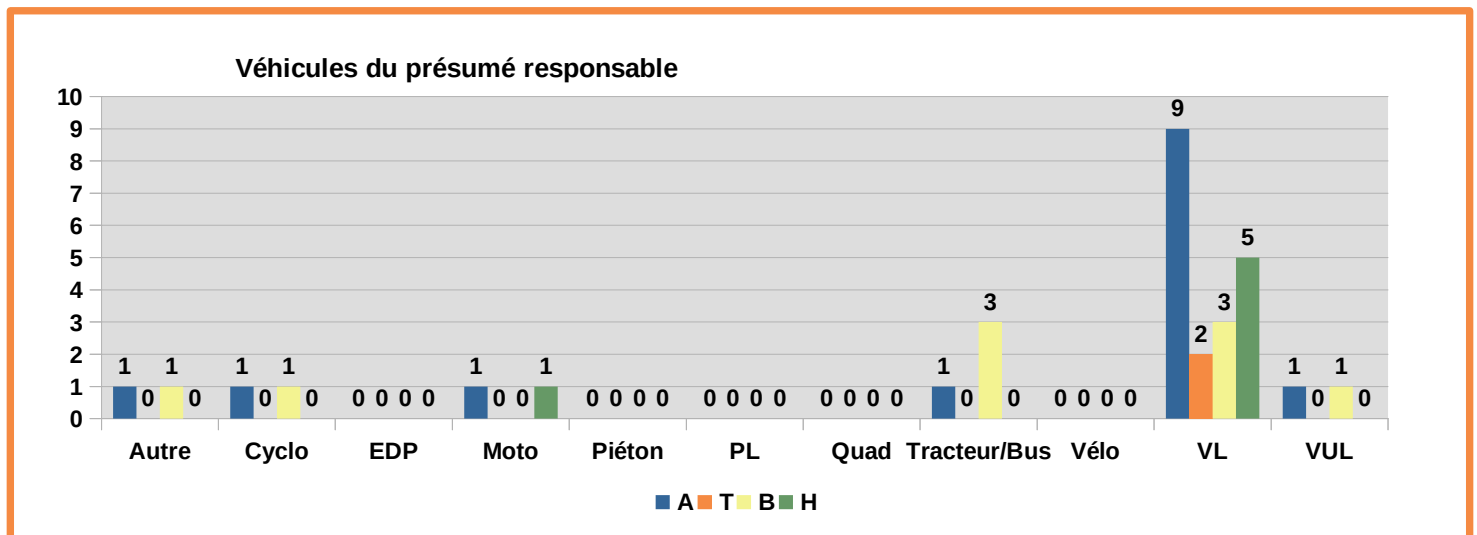

Tués par classe d'âge – mensuel

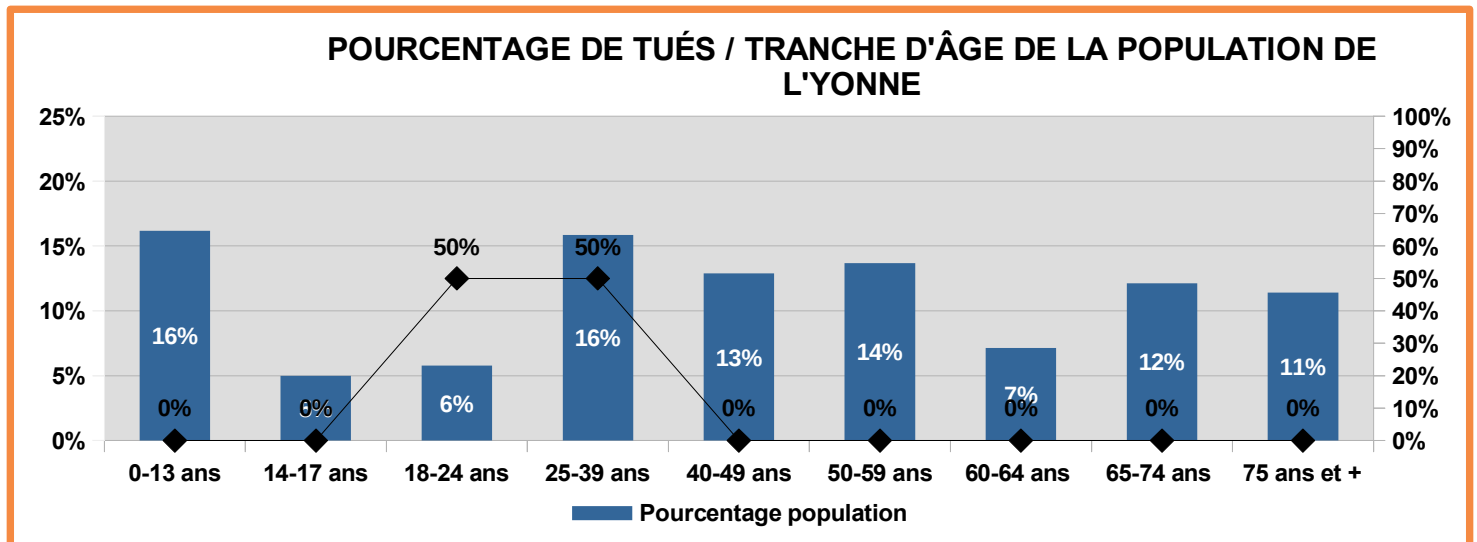

Répartition temporelle des accidents – glissant sur 1 an

	lundi	mardi	mercredi	jeudi	vendredi	samedi	dimanche	
00-03 h	1	1	0	0	0	1	1	4
03-06 h	0	2	1	1	0	2	2	8
06-09h	1	2	5	2	1	2	0	13
09-12h	3	3	1	3	6	3	3	22
12-15 h	1	1	6	4	7	3	1	23
15-18 h	3	4	2	5	7	3	3	27
18-21 h	3	6	6	7	8	2	3	35
21-24 h	3	1	1	2	4	2	0	13
	15	20	22	24	33	18	13	145

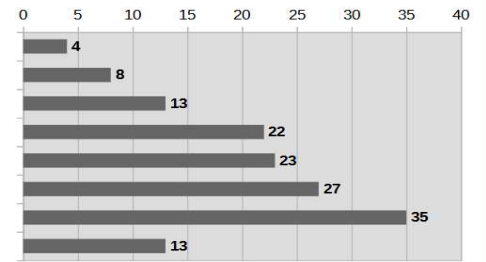

TRANCHES HORAIRES

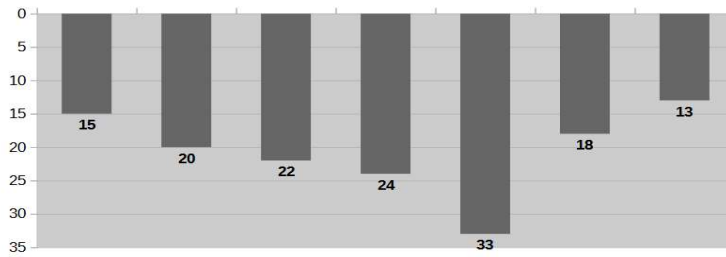

JOURS DE LA SEMAINE

NOMBRE D'ACCIDENTS CORPORELS

GLISSANT – OCTOBRE 2022
À SEPTEMBRE 2023

RÉPARTITION TEMPORELLE

	lundi	mardi	mercredi	jeudi	vendredi	samedi	dimanche	
00-03 h	0	0	0	0	0	0	1	1
03-06 h	0	0	1	0	0	0	0	1
06-09h	0	2	1	0	0	0	0	3
09-12h	1	0	0	0	1	0	0	2
12-15 h	0	0	1	1	1	0	0	3
15-18 h	1	0	0	2	0	1	0	4
18-21 h	1	0	0	1	1	0	0	3
21-24 h	0	0	1	0	2	1	0	4
	3	2	4	4	5	2	1	21

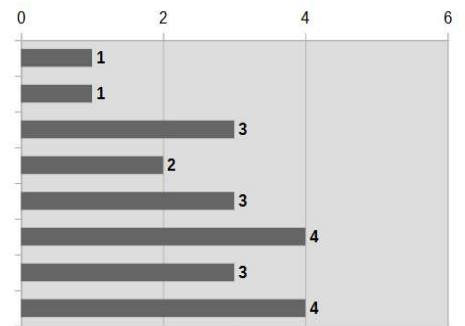

TRANCHES HORAIRES

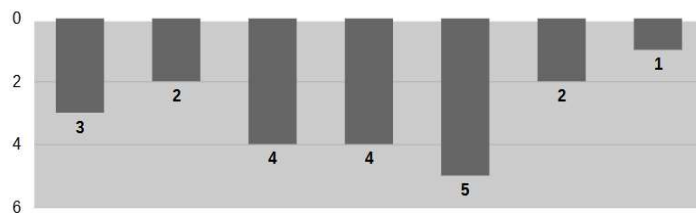

JOURS DE LA SEMAINE

NOMBRE D'ACCIDENTS MORTELS

GLISSANT – OCTOBRE 2022
À SEPTEMBRE 2023

RÉPARTITION TEMPORELLE

Répartition spatiale des accidents corporels - mensuel

